

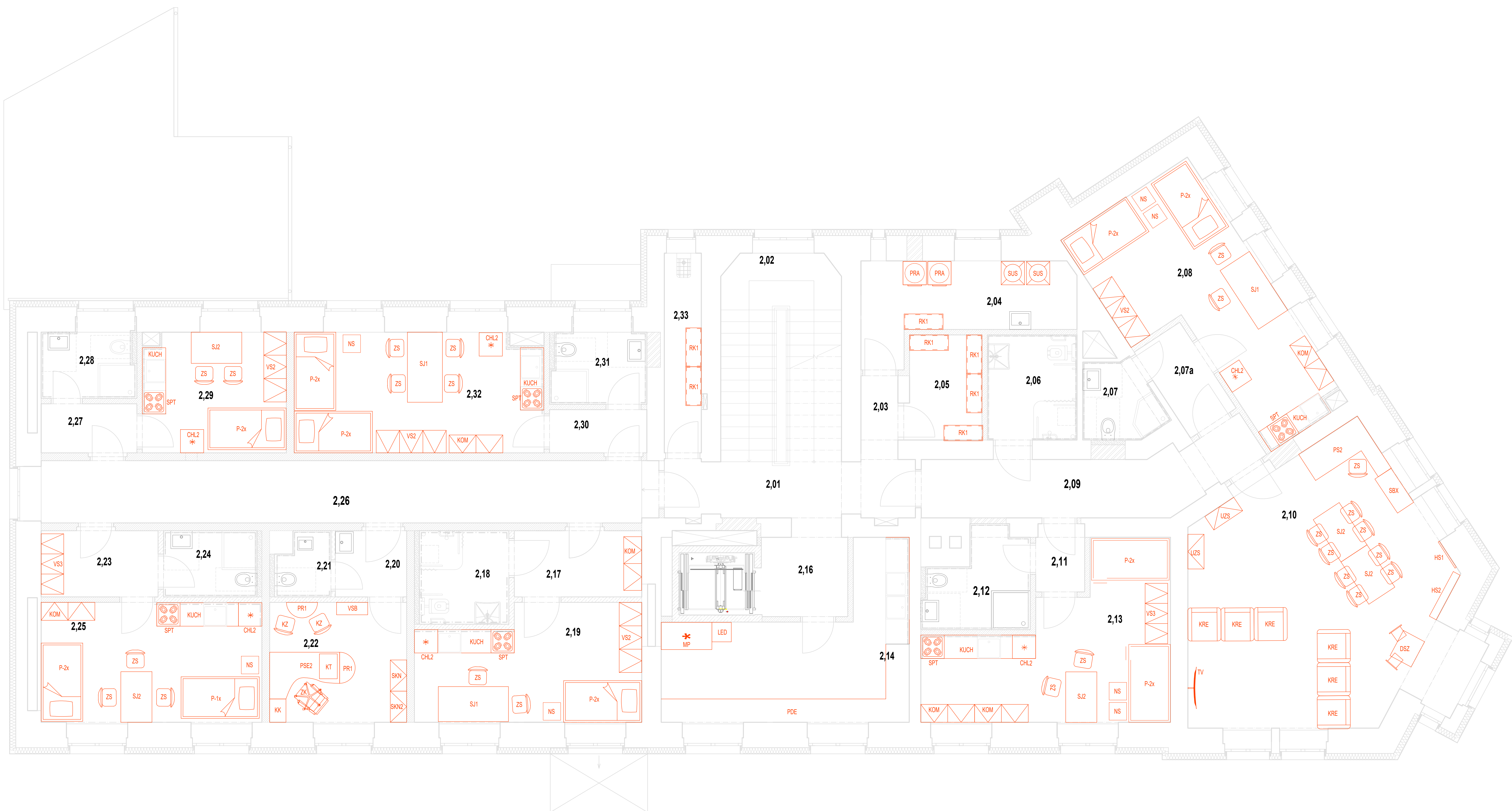

| LEGENDA MÍSTNOSTI | | | | |
|--------------------|-----------------------------------|--------------------------|-----------|---------|
| ozn. | název místnosti | plocha (m ²) | výška (m) | podlaha |
| 2.01 | CHODBA | 9,78 | 2,80 | VINYL |
| 2.02 | SCHODIŠTĚ | 9,80 | | VINYL |
| 2.03 | CHODBA | 1,95 | 2,80 | VINYL |
| 2.04 | SUŠÁRNA PRADELNA | 10,98 | 2,80 | VINYL |
| 2.05 | SKLAD PŘÁDLA | 5,16 | 2,80 | VINYL |
| 2.06 | KOUPELNA, WC PRO INVALIDI | 6,21 | 2,80 | DL |
| 2.07 | WC-KOUPELNA | 3,50 | 2,80 | DL |
| 2.07a | CHODBA | 3,69 | 2,80 | DL |
| 2.08 | AZYLOVÝ POKOJ + KUCHYŇ | 22,51 | 2,80 | VINYL |
| 2.09 | CHODBA | 12,97 | 2,80 | VINYL |
| 2.10 | SPOLEČENSKÁ MÍSTNOST | 43,91 | 2,80 | VINYL |
| 2.11 | CHODBA | 2,07 | 2,80 | VINYL |
| 2.12 | WC-KOUPELNA | 5,96 | 2,80 | DL |
| 2.13 | AZYLOVÝ POKOJ | 21,00 | 2,80 | VINYL |
| 2.14 | MANIPULAČNA PRO ČERSTVÉ POTRAVINY | 19,86 | 2,80 | VINYL |
| 2.15 | VÝTAH | 3,51 | | |
| 2.16 | CHODBA | 4,81 | 2,80 | VINYL |
| 2.17 | CHODBA | 5,57 | 2,80 | VINYL |
| 2.18 | WC-SPRCHA | 5,52 | 2,80 | DL |
| 2.19 | AZYLOVÝ POKOJ | 16,19 | 2,80 | VINYL |
| 2.20 | CHODBA | 2,81 | 2,80 | VINYL |
| 2.21 | WC-KOUPELNA | 2,67 | 2,80 | DL |
| 2.22 | KANCELÁŘ | 10,99 | 2,80 | VINYL |
| 2.23 | CHODBA | 5,11 | 2,80 | VINYL |
| 2.24 | WC-KOUPELNA | 4,08 | 2,80 | DL |
| 2.25 | AZYLOVÝ POKOJ | 17,46 | 2,80 | VINYL |
| 2.26 | CHODBA | 25,65 | 2,80 | VINYL |
| 2.27 | CHODBA | 3,22 | 2,80 | VINYL |
| 2.28 | WC-KOUPELNA | 4,26 | 2,80 | DL |
| 2.29 | AZYLOVÝ POKOJ | 11,45 | 2,80 | VINYL |
| 2.30 | CHODBA | 2,77 | 2,80 | VINYL |
| 2.31 | WC-KOUPELNA | 4,51 | 2,80 | DL |
| 2.32 | AZYLOVÝ POKOJ | 19,27 | 2,80 | VINYL |
| 2.33 | ÚKLID | 4,87 | 2,80 | DL |
| ÚJITNÁ PLOCHA 2.NP | | 332,98 m ² | | |



Objednatel:

Statutární město Děčín
Magistrát města Děčín, Mírové nám.1175/5
405 38 Děčín IV

| | |
|---|---|
| <p>Zhotovitel</p>  | <p>Valbek, spol. s r.o. Vaňurova 505/17 460 02 Liberec 3</p> |
|---|---|

| | | | | |
|---|------------------|---|------------|------------|
|  | Vypracoval | Kolektiv | Dat. číslo | 24U1.31009 |
| | Zodp. projektant | Ing. A. Rak Demuthová | Zak. | 40/2025 |
| | Tech. kontrola | Ing. arch. V. Kašparová | Stupeň | DPS |
| | Akce | Počet formátů 10xA4 Měřítko 1:100 Č. přílohy Paré | | |
| Dům pro kriz. bydl. ul. Benešovská - PD vybavení objektu | | D.1.1.3 | | |
| Zhotovitel: | Stupeň | Půdorys 2.NP | | |
| Valbek, spol. s r.o., střed. Ústí n. L. Dělnická 77/21 400 03 Ústí nad Labem | | | | |